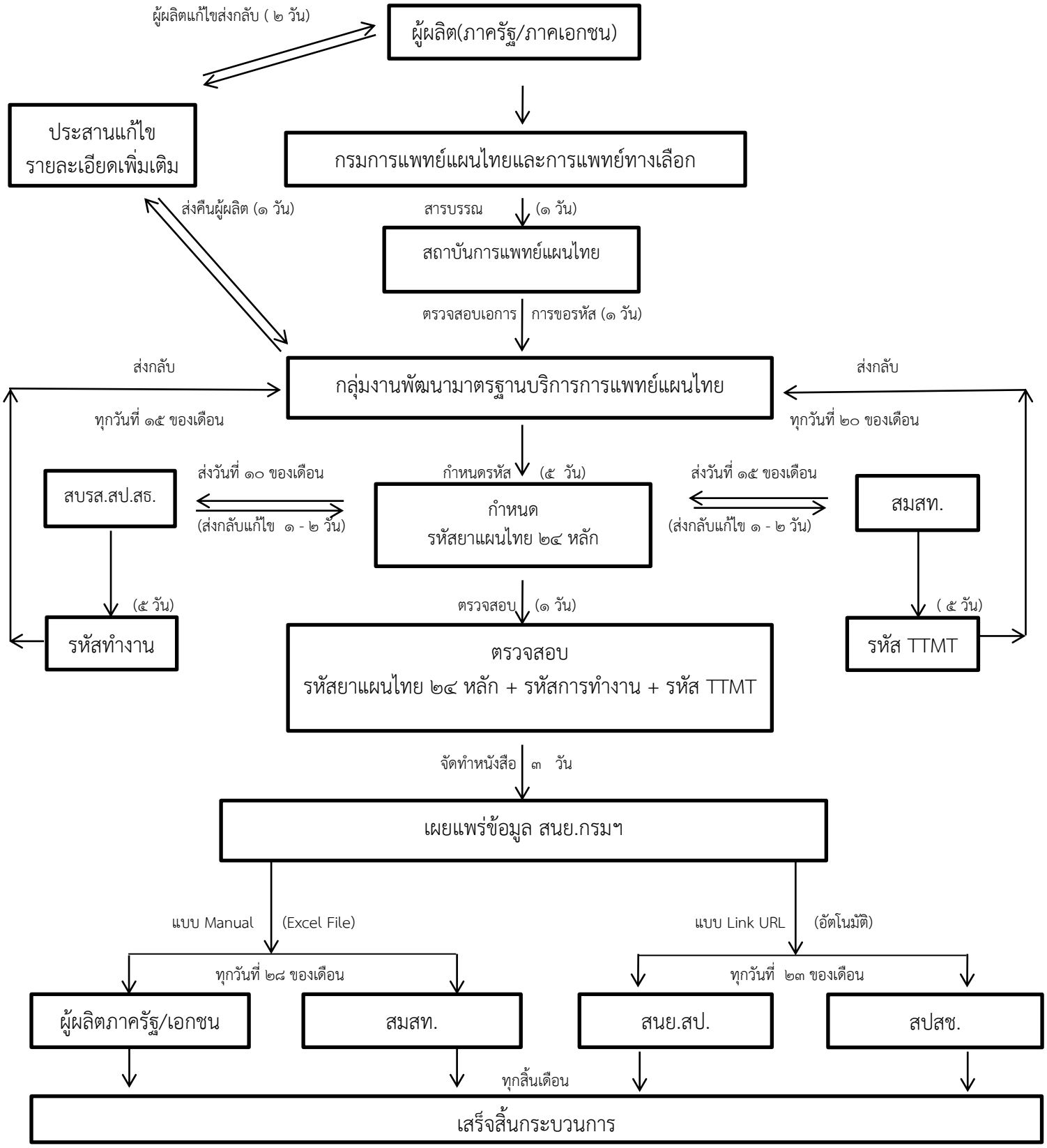แผนผัง การกำหนดรหัสยาแผนไทย ๒๔ หลัก