



กรมการแพทย์แผนไทยและการแพทย์ทางเลือก
Department of Thai Traditional and Complementary Medicine

ผลการเบิกจ่ายงบประมาณภาพรวม ปีงบประมาณ พ.ศ. 2565

นำเสนอโดย : เลขาธิการกรม กรมการแพทย์แผนไทยฯ



ผลการใช้จ่ายงบประมาณภาพรวม ประจำปีงบประมาณ พ.ศ. 2565

งบประมาณตาม พรบ. ข้อมูล ณ วันที่ 31 มีนาคม 2565

■ ผูกพัน ■ เบิกจ่าย ปีงบ 65



ร้อยละการเบิกจ่าย

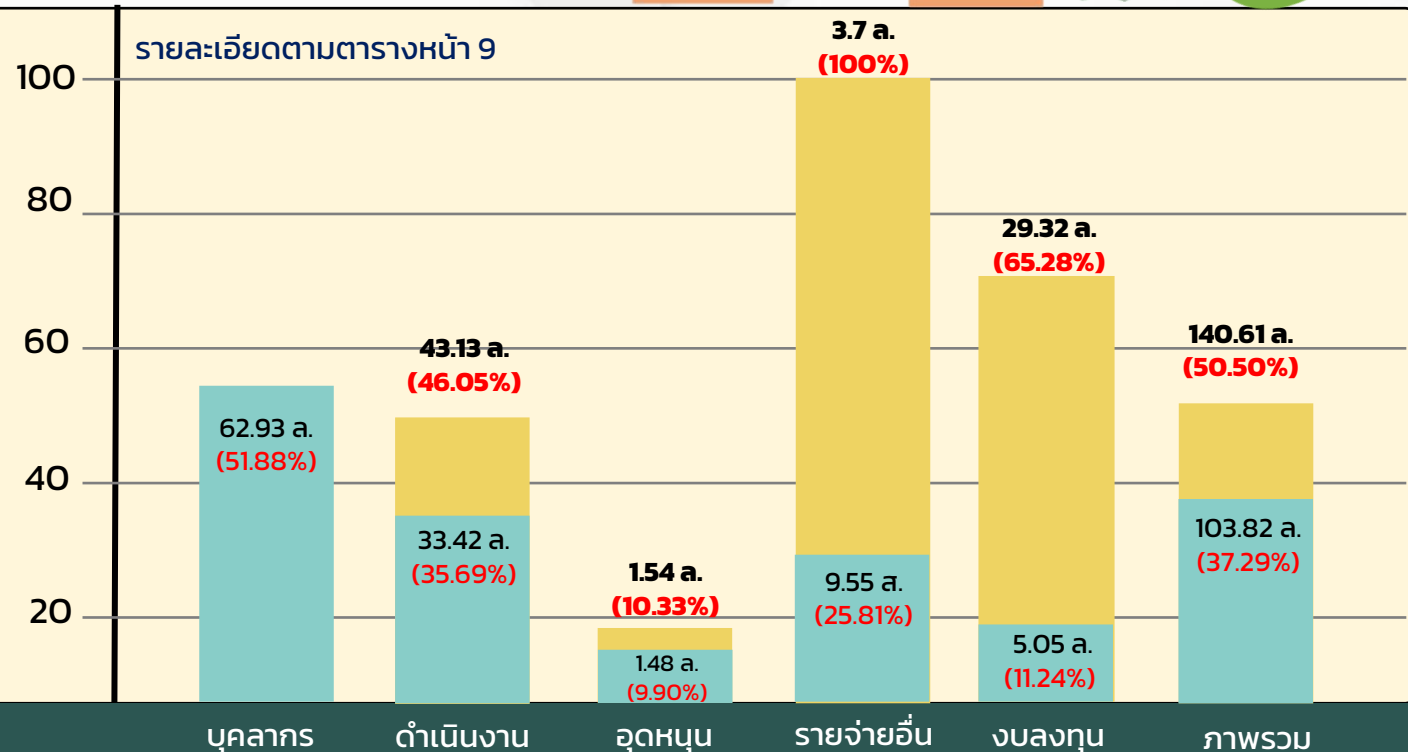

งบประมาณจำนวน 278,434,300 บาท

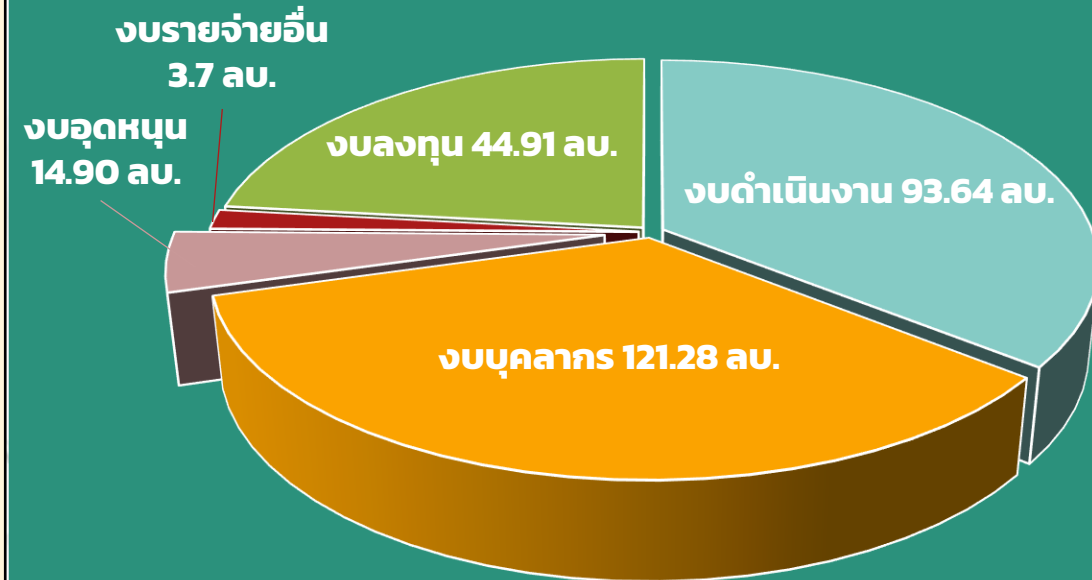

สรุปผลการเบิกจ่าย+PO รวมรายการ ปีงบประมาณ พ.ศ. 2565

ข้อมูล ณ วันที่ 31 มีนาคม 2565

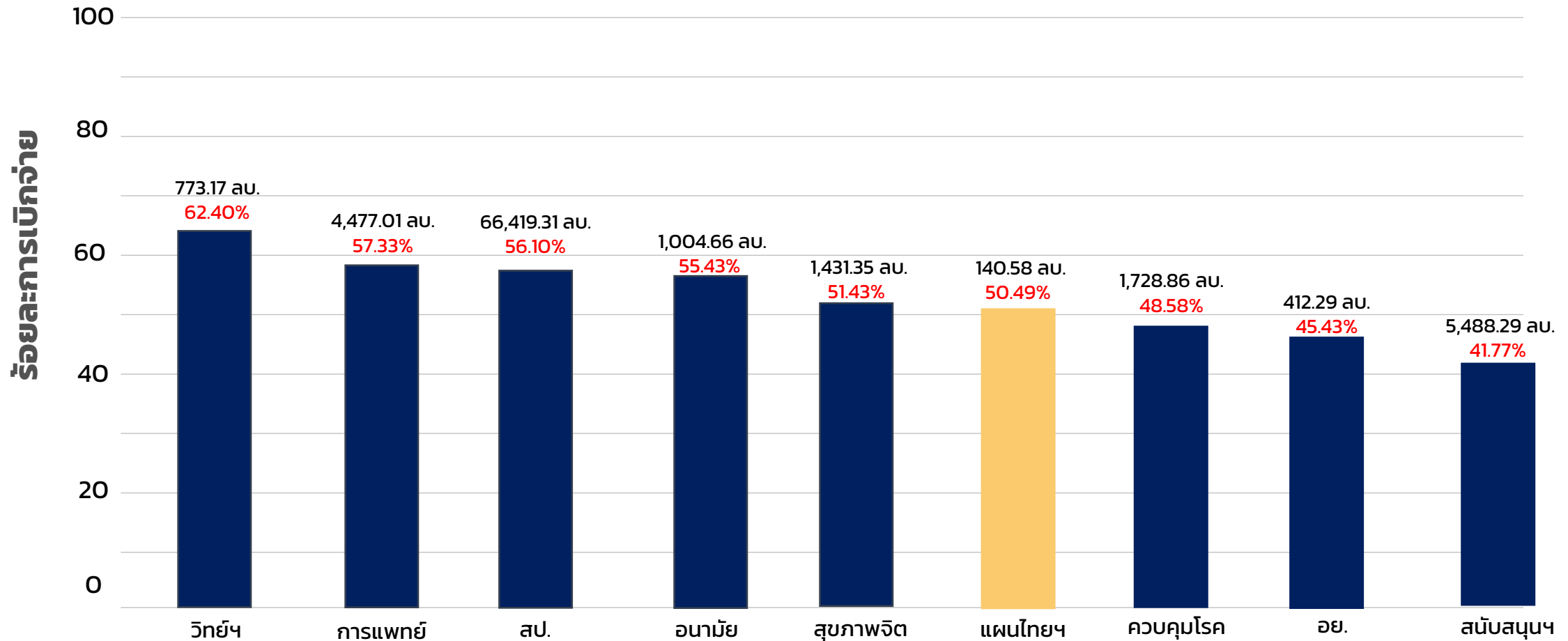

*ข้อมูลจากกรมบัญชีกลาง

ผลการใช้จ่ายงบประมาณรายหน่วยงาน (ค่าใช้จ่ายประจำ) ประจำปีงบประมาณ พ.ศ. 2565

ข้อมูล ณ วันที่ 31 มีนาคม 2565

รายละเอียดตามตารางหน้า 10

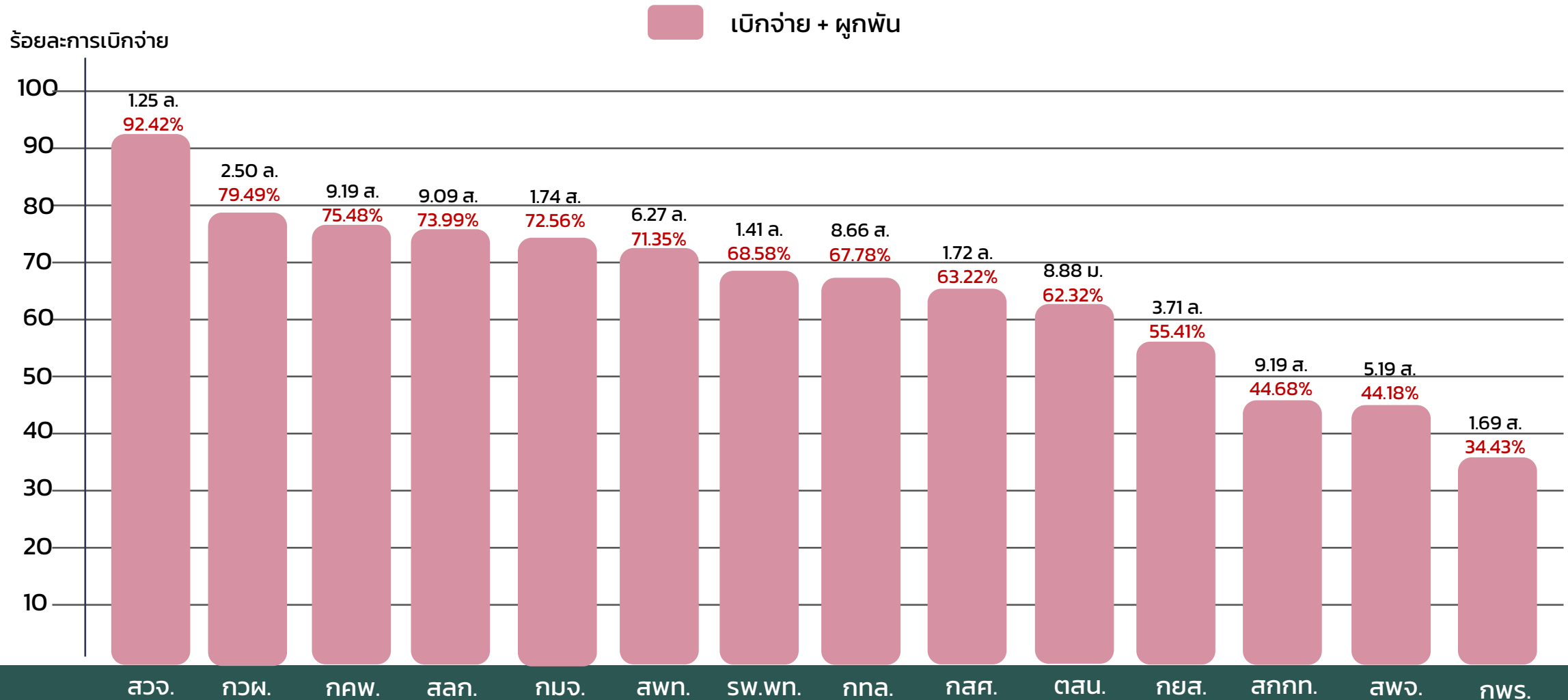

เงินกันไว้เบิกเหลือมปี ประจำปีงบประมาณ พ.ศ. 2564

ข้อมูล ณ วันที่ 31 มีนาคม 2565

รายละเอียดตามตารางหน้า 11

ลำดับที่	หน่วยงาน	จำนวนเงินกัน						จำนวนเงินกัน ทั้งสิ้น	เบิก	เงินกันคงเหลือ
		เงินงบประมาณ				เงินนอกงบประมาณ	งบกลาง			
		งบดำเนินงาน	งบอุดหนุน	งบลงทุน	รวม	ทุนวิจัย	ดำเนินงาน			
1	สลก.	240,073.00	-	3,010,215.50	3,250,288.50	-	-	3,250,288.50	3,250,288.50	-
2	สพท.	-	-	469,992.90	469,992.90	-	-	469,992.90	93,998.58	375,994.32
3	กคพ.	390,000.00	-	-	390,000.00	90,000.00	-	480,000.00	480,000.00	-
4	กยส.	-	-	364,891.40	364,891.40	-	-	364,891.40	364,891.40	-
5	กวผ.	1,840,000.00	6,358,500.00	-	8,198,500.00	-	-	8,198,500.00	8,198,500.00	-
6	กสศ.	-	-	-	-	61,200.00	-	61,200.00	61,200.00	-
7	รพ.พท.	-	-	-	-	199,600.00	152,960.00	352,560.00	352,560.00	-
8	สวจ.	-	-	-	-	704,500.00	-	704,500.00	462,700.00	241,800.00
รวมทั้งสิ้น		2,470,073.00	6,358,500.00	3,845,099.80	12,673,672.80	1,055,300.00	152,960.00	13,881,932.80	13,264,138.48	617,794.32

กลุ่มงานคลัง สำนักงานเลขาธิการกรม ข้อมูล GFMS ณ 31 มี.ค. 65

สรุปการใช้จ่ายงบประมาณ ประจำปีงบประมาณ พ.ศ. 2564 (งบกลาง)

ข้อมูล ณ วันที่ 31 มีนาคม 2565

สรุปการใช้จ่ายงบประมาณปี พ.ศ. 2564 งบกลาง ณ วันที่ 31 มีนาคม 2565

รายการ ค่าใช้จ่ายในการบรรเทา แก้ไขปัญหา และเยียวยา ผู้ที่ได้รับผลกระทบจากการระบาดของโรคติดเชื้อไวรัสโคโรนา 2019

กรมการแพทย์แผนไทยและการแพทย์ทางเลือก

(1)	(2)	(3)	(4)	(5)	(6)	(7)	(8)	(9)	(10)	(11)	(12)
							= (6)+(7)	= (8)*100/(5)	= (5)-(8)	= (10)*100/(5)	
ลำดับ	หน่วยงาน	หน่วยงาน/โครงการ	งบรายจ่าย	สำรองเงิน 64	เบิก	PO	รวม เบิก+PO	ร้อยละ	คงเหลือ	ร้อยละ	หมายเหตุ
1	สพท.	โครงการแพทย์แผนไทยสู้ภัยโควิด 19	ดำเนินงาน	20,336,185.00	17,283,463.70	1,785,825.40	19,069,289.10	93.77	1,266,895.90	6.23	เงินคงเหลือได้ขอขยายเวลาเบิกจ่ายรอบ 31 มี.ค. 65
2	รพ.พท.	โครงการพัฒนาการจัดบริการส่งเสริมสุขภาพ ป้องกันโรค และการให้คำปรึกษาเพื่อดูแลสุขภาพของผู้รับบริการด้วยศาสตร์การแพทย์แผนไทยฯ	ลงทุน	5,300,000.00	-	5,265,000.00	5,265,000.00	99.34	35,000.00	0.66	ไม่ได้ขอขยายเวลาเบิกจ่ายรอบ 31 มี.ค.65 สำหรับเงินคงเหลือ
รวมทั้งสิ้น				25,636,185.00	17,283,463.70	7,050,825.40	24,334,289.10	94.92	1,301,895.90	5.08	

สำนักงานเลขาธิการกรม กลุ่มงานคลัง ข้อมูลจากระบบการเงินการคลัง ณ 31 มี.ค. 65

สรุปการใช้จ่ายงบประมาณ ประจำปีงบประมาณ พ.ศ. 2565 (งบกลาง)

ข้อมูล ณ วันที่ 31 มีนาคม 2565

สรุปการใช้จ่ายงบประมาณปี พ.ศ. 2565 งบกลาง ณ วันที่ 31 มีนาคม 2565

รายการ ค่าใช้จ่ายในการบรรเทา แก้ไขปัญหา และเยียวยา ผู้ที่ได้รับผลกระทบจากการระบาดของโรคติดเชื้อไวรัสโคโรนา 2019

กรมการแพทย์แผนไทยและการแพทย์ทางเลือก

(1)	(2)	(3)	(4)	(5)	(6)	(7)	(8)	(9)	(10)	(11)
							= (6)+(7)	= (8)*100/(5)	= (5)-(8)	= (10)*100/(5)
ลำดับ	หน่วยงาน	หน่วยงาน/โครงการ	งบรายจ่าย	ได้รับจัดสรร 65	เบิก	PO	รวม เบิก+PO	ร้อยละ	คงเหลือ	ร้อยละ
1	สพท.	โครงการแพทย์แผนไทยสู้ภัยโควิด 19 รองรับการเปิดประเทศ	ดำเนินงาน	246,810,000.00	82,222,640.00	580,172.50	82,802,812.50	33.55	164,007,187.50	66.45
รวมทั้งสิ้น				246,810,000.00	82,222,640.00	580,172.50	82,802,812.50	33.55	164,007,187.50	66.45
							สำนักงานเลขานุการกรม กลุ่มงานคลัง ข้อมูลจากระบบการเงินการคลัง ณ 31 มี.ค.65			

เอกสารตารางรายละเอียดเพิ่มเติม



1	2	3	4	5	6	7	8	9=(5+7)	10	11 =(4-9)	12
งบรายจ่าย	งบประมาณ ตาม พรบ.65	เพิ่ม/ ลด	สุทธิ	เบิก		ผูกพัน		ผูกพัน+เบิก		คงเหลือ	
				เงิน	ร้อยละ	เงิน	ร้อยละ	เงิน	ร้อยละ	เงิน	ร้อยละ
บุคลากร	121,282,600.00	-	121,282,600.00	62,926,521.16	51.88	-	-	62,926,521.16	51.88	58,356,078.84	48.12
ดำเนินงาน	93,641,500.00	-	93,641,500.00	33,416,752.07	35.69	9,708,458.57	10.37	43,125,210.64	46.05	50,516,289.36	53.95
อุดหนุน	14,899,200.00	-	14,899,200.00	1,475,062.95	9.90	64,549.50	0.43	1,539,612.45	10.33	13,359,587.55	89.67
รายจ่ายอื่น	3,700,000.00	-	3,700,000.00	955,000.00	25.81	2,745,000.00	74.19	3,700,000.00	100.00	-	-
รายจ่ายประจำ	233,523,300.00	-	233,523,300.00	98,773,336.18	42.30	12,518,008.07	5.36	111,291,344.25	47.66	122,231,955.75	52.34
ลงทุน	44,911,000.00	-	44,911,000.00	5,050,077.58	11.24	24,268,800.00	54.04	29,318,877.58	65.28	15,592,122.42	34.72
รายจ่ายลงทุน	44,911,000.00	-	44,911,000.00	5,050,077.58	11.24	24,268,800.00	54.04	29,318,877.58	65.28	15,592,122.42	34.72
รวม	278,434,300.00	-	278,434,300.00	103,823,413.76	37.29	36,786,808.07	13.21	140,610,221.83	50.50	137,824,078.17	49.50

ไตรมาส	เป้าหมายการเบิกจ่าย/การใช้จ่าย (ร้อยละ)					
	รายจ่ายประจำ		รายจ่ายลงทุน		ภาพรวม	
	เบิกจ่าย	ใช้จ่าย	เบิกจ่าย	ใช้จ่าย	เบิกจ่าย	ใช้จ่าย
1	34	35.33	13	20	30	34.08
2	57	55.78	29	45	51	56.24
3	79	81.76	46	65	72	81.75
4	98	100	75	100	93	100

สรุปผลการใช้จ่ายงบประมาณ รายจ่ายประจำ กรมการแพทย์แผนไทยและการแพทย์ทางเลือก ประจำปีงบประมาณ พ.ศ.2565 ณ วันที่ 31 มีนาคม 2565

1	2	3	4	5	6	7	8	9	10	11	12	13=(7+9+11)	14	15=(6-13)	16
ลำดับ	หน่วยงาน	พรบ. 65 งวด 1 (งบสุทธิ)			งบสุทธิ	การใช้จ่าย								คงเหลือ	%
		ดำเนินงาน	อุดหนุน	รายจ่ายอื่น	รวมทั้งสิ้น	เบิก	%	ผูกพัน PO	%	ผูกพัน ไม่ PO	%	เบิก + ผูกพัน + ผูกพัน ไม่ PO	%		
1	ตสน.	142,500.00	-	-	142,500.00	83,939.77	58.91	4,862.63	3.41	-	-	88,802.40	62.32	53,697.60	37.68
2	กพร.	493,500.00	-	-	493,500.00	167,376.64	33.92	2,557.59	0.52	-	-	169,934.23	34.43	323,565.77	65.57
3	สลก.	1,229,054.00	-	-	1,229,054.00	909,212.84	73.98	161.08	0.01	-	-	909,373.92	73.99	319,680.08	26.01
4	กทล.	1,277,820.00	-	-	1,277,820.00	780,669.50	61.09	85,478.95	6.69	-	-	866,148.45	67.78	411,671.55	32.22
5	สพท.	5,086,881.00	-	3,700,000.00	8,786,881.00	3,425,064.39	38.98	2,828,874.00	32.19	15,650.00	0.18	6,269,588.39	71.35	2,517,292.61	28.65
6	สพจ.	1,173,600.00	-	-	1,173,600.00	456,700.50	38.91	61,833.80	5.27	-	-	518,534.30	44.18	655,065.70	55.82
7	กคพ.	1,218,175.00	-	-	1,218,175.00	832,975.22	68.38	73,206.00	6.01	13,297.20	1.09	919,478.42	75.48	298,696.58	24.52
8	กยส.	6,701,950.00	-	-	6,701,950.00	2,746,601.26	40.98	398,136.00	5.94	569,111.50	8.49	3,713,848.76	55.41	2,988,101.24	44.59
9	กวม.	3,144,840.00	-	-	3,144,840.00	1,735,120.90	55.17	764,778.61	24.32	-	-	2,499,899.51	79.49	644,940.49	20.51
10	กมจ.	240,000.00	-	-	240,000.00	166,637.50	69.43	7,499.50	3.12	-	-	174,137.00	72.56	65,863.00	27.44
11	กสศ.	2,718,750.00	-	-	2,718,750.00	1,479,188.02	54.41	239,517.51	8.81	-	-	1,718,705.53	63.22	1,000,044.47	36.78
12	รพ.พท.	2,058,600.00	-	-	2,058,600.00	1,120,857.32	54.45	150,000.00	7.29	140,850.00	6.84	1,411,707.32	68.58	646,892.68	31.42
13	สกกท.	2,056,150.00	-	-	2,056,150.00	723,591.50	35.19	101,225.50	4.92	93,900.00	4.57	918,717.00	44.68	1,137,433.00	55.32
14	สวจ.	1,356,000.00	-	-	1,356,000.00	956,411.83	70.53	288,309.24	21.26	8,470.00	0.62	1,253,191.07	92.42	102,808.93	7.58
15	สสจ. รายจ่ายประจำ (แผนพื้นฐาน)	25,004,144.00	-	-	25,004,144.00	13,226,289.19	52.90	3,600,646.21	14.40	85,822.59	0.34	16,912,757.99	67.64	8,091,386.01	32.36
16	สสจ. รายจ่ายประจำ (แผนบุคลากร)	5,620,800.00	-	-	5,620,800.00	3,157,134.17	56.17	-	-	-	-	3,157,134.17	56.17	2,463,665.83	43.83
17	สสจ.คชจ.ผู้บริหาร	750,000.00	-	-	750,000.00	526,188.62	70.16	16,279.33	2.17	-	-	542,467.95	72.33	207,532.05	27.67
18	งบกลางกรม	2,275,536.00	-	-	2,275,536.00	952,937.72	41.88	-	-	-	-	952,937.72	41.88	1,322,598.28	58.12
19	ค่าจ้างเหมาบริการดูแล คอมพิวเตอร์ฯ	5,037,700.00	-	-	5,037,700.00	1,610,533.50	31.97	2,993,727.19	59.43	-	-	4,604,260.69	91.40	433,439.31	8.60
20	ม.สมุนไพรมหาชาติ ครั้งที่ 19	-	9,074,800.00	-	9,074,800.00	1,117,657.50	12.32	64,549.50	0.71	-	-	1,182,207.00	13.03	7,892,593.00	86.97
21	ม.การแพทย์แผนไทยฯ ปี 13	-	2,099,600.00	-	2,099,600.00	357,405.45	17.02	-	-	-	-	357,405.45	17.02	1,742,194.55	82.98
	รวมทั้งสิ้น	67,586,000.00	11,174,400.00	3,700,000.00	82,460,400.00	36,532,493.34	44.30	11,681,642.64	14.17	927,101.29	1.12	49,141,237.27	59.59	33,319,162.73	40.41

หมายเหตุ สรุปผลการใช้จ่ายฯ ไม่รวมงบประมาณโอนให้ส่วนราชการอื่นเบิกแทน

กลุ่มงานคลัง สำนักงานเลขาธิการกรม ข้อมูล รง.4(ทั้งหมด) ณ 31 มี.ค. 65

ยอดคงเหลือ	ดำเนินงาน	อุดหนุน	รายจ่ายอื่น	รวมทั้งสิ้น
	23,684,375.18	9,634,787.55	-	33,319,162.73

รายการขอเบิกเงินไว้เบิกเหลือมปีงบประมาณ พ.ศ. 2564 กรณีมีหนี้ผูกพัน

ชื่อหน่วยงาน สถาบันการแพทย์แผนไทย

ณ วันที่ 31 มีนาคม 2565

ลำดับ ที่	รายการ	ชื่อขอย่อย	เลขที่สัญญา/ ใบสั่งจ่าย	ผู้ขาย/ผู้รับจ้าง	เลขที่ใบ PO ใน ระบบ	จำนวนเงินกัน	เบิก	เงินกันคงเหลือ	หมายเหตุ
1	จ้างปรับปรุงห้องกลุ่มงานสนับสนุน การขึ้นทะเบียนยาและผลิตภัณฑ์ สมุนไพร อาคาร 3 ชั้น 3	ลงทุน	สปท.4/2564	บริษัท เอส เฟอร์นิเจอร์ จำกัด	7016890503	469,992.90	93,998.58	375,994.32	คงเหลือ 2 งวด งวด 3 จำนวน 164,497.52 บ. ครบกำหนดส่ง มอบ 25 พ.ย. 64 และงวด 4 (สุดท้าย) จำนวน 211,496.80 บ. ครบกำหนดส่งมอบ 25 ธ.ค. 64 (มีหนังสือแจ้งผู้รับจ้างเพื่อ เร่งรัดการติดตามการดำเนินงาน ฉบับที่ 2 เมื่อวันที่ 14 ก.พ.65)
รวมเงินกันคงเหลือรอเบิกทั้งสิ้น								375,994.32	

ชื่อหน่วยงาน สถาบันวิจัยการแพทย์แผนไทย

ณ วันที่ 31 มีนาคม 2565

ลำดับ	รายการ	ชื่อขอย่อย	เลขที่สัญญา/	ผู้ขาย/ผู้รับจ้าง	เลขที่ใบ PO ใน	จำนวนเงินกัน	เบิก	เงินกันคงเหลือ	หมายเหตุ
1	จ้างที่ปรึกษาโครงการประสิทธิผล และความปลอดภัยของตำรับยา สมุนไพรจากภูมิปัญญาไทยฯ	เงินนอกงบประมาณ (ทุน วิจัย)	สวจ.1/2564	มหาวิทยาลัยขอนแก่น	7016518840	604,500.00	362,700.00	241,800.00	คงเหลืองวด 2 (สุดท้าย) ครบกำหนด ส่งมอบ 25 ม.ค. 65 (ขอขยายเวลาส่ง มอบภายในเดือนมี.ค.65)
รวมเงินกันคงเหลือรอเบิกทั้งสิ้น								241,800.00	



Thank You