



กรมการแพทย์แผนไทยและการแพทย์ทางเลือก
Department of Thai Traditional and Complementary Medicine

ผลการเบิกจ่ายงบประมาณ ภาพรวมกรม ปีงบประมาณ พ.ศ. 2566

นำเสนอโดย : เลขาธิการกรม กรมการแพทย์แผนไทยฯ

วันที่ 19 กันยายน 2566

ผลการใช้จ่ายงบประมาณภาพรวม ประจำปีงบประมาณ พ.ศ. 2566

ข้อมูล ณ วันที่ 15 กันยายน 2566

1	2	3	4	5	6	7	8	9=(5+7)	10	11 =(4-9)	12
งบรายจ่าย	งบประมาณตาม พรบ.66	เพิ่ม/ลด	งบสุทธิ	การใช้จ่าย						คงเหลือ งวด 1	
				เบิก		ผูกพัน		เบิก+ผูกพัน		เงิน	ร้อยละ
				เงิน	ร้อยละ	เงิน	ร้อยละ	เงิน	ร้อยละ		
บุคลากร	126,325,200.00	525,000.00	126,850,200.00	131,244,036.38	103.46	-	-	131,244,036.38	103.46	(4,393,836.38)	(3.46)
ดำเนินงาน	93,946,300.00	(1,105,181.80)	92,841,118.20	84,612,606.18	91.14	5,096,214.38	5.49	89,708,820.56	96.63	3,132,297.64	3.37
อุดหนุน	14,899,200.00	-	14,899,200.00	14,887,025.10	99.92	6,172.00	0.04	14,893,197.10	99.96	6,002.90	0.04
รายจ่ายอื่น	3,690,500.00	580,181.80	4,270,681.80	3,942,641.80	92.32	320,000.00	7.49	4,262,641.80	99.81	8,040.00	0.19
รายจ่ายประจำ	238,861,200.00	-	238,861,200.00	234,686,309.46	98.25	5,422,386.38	2.27	240,108,695.84	100.52	3,146,340.54	1.32
ลงทุน	62,278,800.00	-	62,278,800.00	40,141,408.42	64.45	22,137,071.57	35.55	62,278,479.99	100.00	320.01	0.00
รายจ่ายลงทุน	62,278,800.00	-	62,278,800.00	40,141,408.42	64.45	22,137,071.57	35.55	62,278,479.99	100.00	320.01	0.00
รวม	301,140,000.00	-	301,140,000.00	274,827,717.88	91.26	27,559,457.95	9.15	302,387,175.83	100.41	3,146,660.55	1.04

สรุปผลการเบิกจ่ายรวมรายการ ปีงบประมาณ พ.ศ. 2566

ข้อมูล ณ วันที่ 15 กันยายน 2566

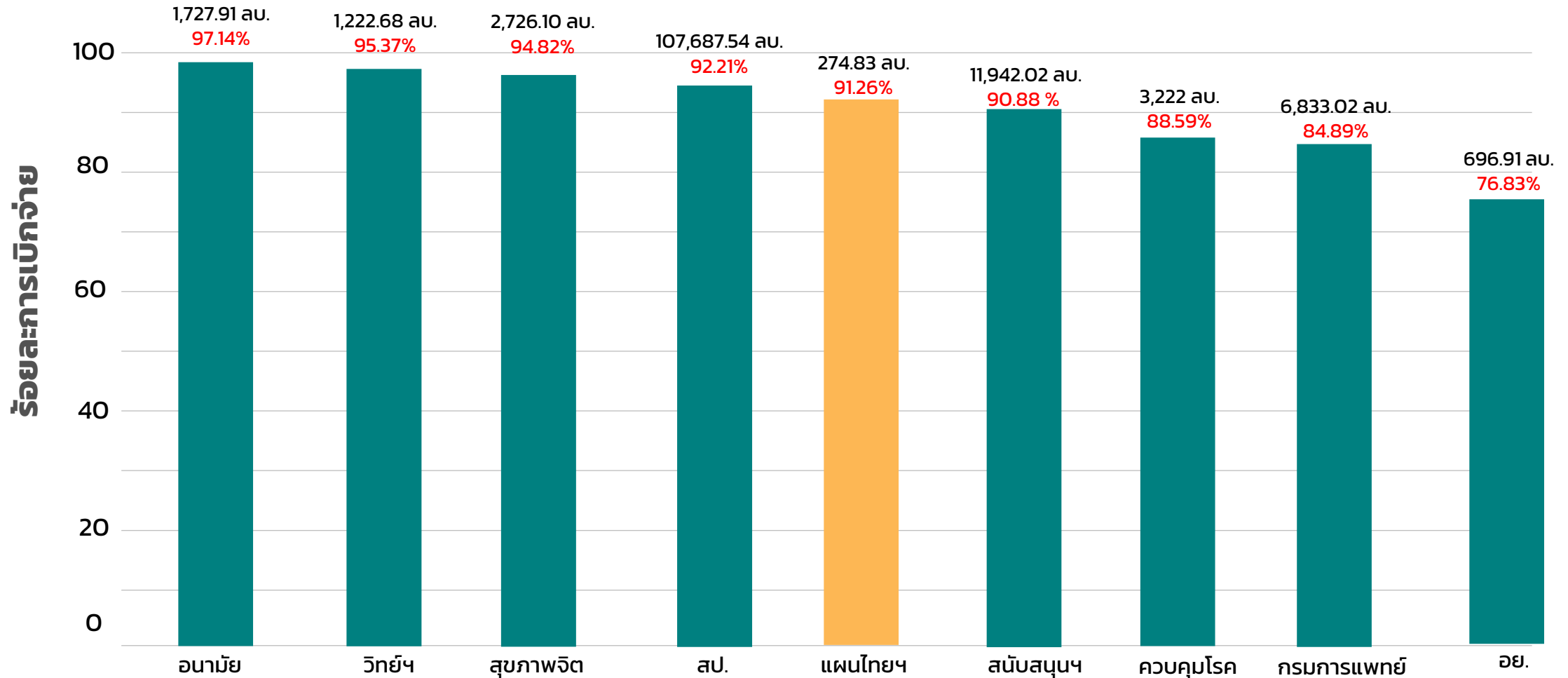

*ข้อมูลจากกรมบัญชีกลาง

ผลการใช้จ่ายงบประมาณรายหน่วยงาน ประจำปีงบประมาณ พ.ศ. 2566

ข้อมูล ณ วันที่ 15 กันยายน 2566

1	2	3	4	5	6 = 4 - 5	7	8	9	10	11 = 7+8+9+10	12 = 12/100*6	13 = 6 - 11
ลำดับที่	หน่วยงาน/โครงการ	หมวดงบประมาณ	จำนวนเงินที่ได้รับจัดสรร	โอนเบิกแทน	เงินสด	การใช้จ่าย				รวมใช้จ่าย	ร้อยละใช้จ่าย	จำนวนเงินคงเหลือ
						ผูกพัน PO	ไม่ผูกพัน PO	ผูกพันเงินยืม	เบิก			
1	กลุ่มตรวจสอบภายใน	ดำเนินงาน	240,000.00	-	240,000.00	1,187.51	-	-	238,812.49	240,000.00	100.00	-
2	กลุ่มพัฒนาระบบบริหาร	ดำเนินงาน	762,147.00	-	762,147.00	34,239.58	-	71,000.00	654,520.26	759,759.84	99.69	2,387.16
3	สำนักงานเลขาธิการกรม	ดำเนินงาน	1,560,553.00	-	1,560,553.00	6,598.90	-	45,225.00	1,508,729.10	1,560,553.00	100.00	-
4	กองการแพทย์ทางเลือก	ดำเนินงาน	3,729,476.85	-	3,729,476.85	549,841.00	-	119,334.00	3,025,196.94	3,694,371.94	99.06	35,104.91
5	สถาบันการแพทย์แผนไทย	ดำเนินงาน/ รายจ่ายอื่น	12,893,162.00	-1,300,000.00	11,593,162.00	342,446.50	-	118,410.00	11,130,124.40	11,590,980.90	99.98	2,181.10
6	กองคุ้มครองและส่งเสริมภูมิปัญญาการแพทย์แผนไทยและแพทย์พื้นบ้านไทย	ดำเนินงาน/อุดหนุน	4,193,140.00	-	4,193,140.00	-	-	81,187.00	4,097,589.61	4,178,776.61	99.66	14,363.39
7	กองพัฒนายาแผนไทยและสมุนไพร	ดำเนินงาน	6,075,771.05	-	6,075,771.05	5,136.00	-	-	6,072,624.26	6,077,760.26	100.03	-1,989.21
8	กองวิชาการและแผนงาน	ดำเนินงาน/อุดหนุน	22,546,418.41	-	22,546,418.41	1,264,227.15	-	333,680.00	20,880,702.16	22,478,609.31	99.70	67,809.10
9	กลุ่มกฎหมายและจริยธรรม	ดำเนินงาน	387,500.00	-	387,500.00	2,142.27	-	17,585.00	357,336.21	377,063.48	97.31	10,436.52
10	กองสมุนไพรเพื่อเศรษฐกิจ	ดำเนินงาน	3,911,492.00	-150,000.00	3,761,492.00	356,473.40	-	1,310.00	3,403,707.46	3,761,490.86	100.00	1.14
11	โรงพยาบาลการแพทย์แผนไทยและการแพทย์ผสมผสาน	ดำเนินงาน	6,106,409.96	-	6,106,409.96	263,757.19	-	-	4,123,529.54	4,387,286.73	71.85	1,719,123.23
12	สนับสนุนกรม	ดำเนินงาน	43,854,955.85	-	43,854,955.85	2,598,246.24	-	4,080.00	41,018,607.72	43,620,933.96	99.47	234,021.89
13	ตามนโยบาย	ดำเนินงาน/ รายจ่ายอื่น	5,749,973.88	-200,000.00	5,549,973.88	6,578.20	-	58,950.00	4,785,487.04	4,851,015.24	87.41	698,958.64
ยอดรวม :			112,011,000.00	-1,650,000.00	110,361,000.00	5,430,873.94	-	850,761.00	101,296,967.19	107,578,602.13	97.48	2,782,397.87

ยอดคงเหลือ	ดำเนินงาน	อุดหนุน	รายจ่ายอื่น	รวมทั้งสิ้น
		2,774,354.97	2.90	8,040.00

สรุปการใช้จ่ายงบประมาณปี พ.ศ. 2566 กรณีส่วนราชการอื่นเบิกแทน

ข้อมูล ณ วันที่ 15 กันยายน 2566

(1)	(2)	(3)	(4)	(5)	(6)	(7)	(8)	(9)	(10) = (6)+(8)	(11)	(12) = (5)-(10)	(13)
ลำดับ	หน่วยงาน	โครงการ	งบสุทธิ	งบสุทธิ รวมทั้งสิ้น	การใช้จ่าย						จำนวนเงินโอน	
			ดำเนินงาน		เบิกจ่าย	%	ผูกพัน	%	เบิกจ่าย+ผูกพัน	%	คงเหลือ	%
1	กวม.	สนับสนุนค่าใช้จ่ายในการดำเนินงานเพื่อขับเคลื่อนภารกิจตรวจราชการ ฯ (กองตรวจราชการ สป.กระทรวงสาธารณสุข)	200,000.00	200,000.00	168,750.00	84.38	-	-	168,750.00	84.38	31,250.00	15.63
2	กสศ.	โครงการส่งเสริมรูปแบบห้องศึกษาศึกษาภาพสูงที่หลากหลายและโดดเด่น (สสจ. 15 แห่ง)	150,000.00	150,000.00	150,000.00	100.00	-	-	150,000.00	100.00	-	0.00
3	สกกท.	สนับสนุนการผลิตและพัฒนาตำรับยาที่มีกัญชาเป็นส่วนผสม 10 ตำรับ (รพ.ในสังกัด สป.กระทรวงสาธารณสุข 6 แห่ง)	1,000,000.00	1,000,000.00	999,912.20	99.99	-	-	999,912.20	99.99	87.80	0.01
4	สกกท.	สนับสนุนการดำเนินโครงการอบรมพัฒนาการขับเคลื่อน Health for Wealth ทางการแพทย์แผนไทยและการแพทย์ทางเลือก	300,000.00	300,000.00	299,850.00	99.95	-	-	299,850.00	99.95	150.00	0.05
		รวมทั้งสิ้น	1,650,000.00	1,650,000.00	1,618,512.20	98.09	-	-	1,618,512.20	98.09	31,487.80	1.91

สรุปการใช้จ่ายเบิกจ่ายเงินกันไว้เบิกเหลือมอบปี พ.ศ.2565

ข้อมูล ณ วันที่ 15 กันยายน 2566

รายการขอเงินไว้เบิกเหลือมปีงบประมาณ พ.ศ. 2565 (กรณีมีหนี้) คงเหลือรอเบิก

ณ วันที่ 15 กันยายน 2566

กรมการแพทย์แผนไทยและการแพทย์ทางเลือก

ลำดับ ที่	รายการ	หน่วยงาน	ชื่องบรายจ่าย	เลขที่สัญญา/ ใบสั่งจ่าย	ผู้ขาย/ผู้รับจ้าง	เลขที่ใบ PO ใน ระบบ GFMS	คงเหลือรอเบิก	ครบกำหนด	หมายเหตุ
1	จ้างก่อสร้างอาคารและเครื่องกำเนิดไฟฟ้า ขนาด 100-500 KW. (พื้นที่ 54 ตารางเมตร) กรมการแพทย์แผนไทยและการแพทย์ ทางเลือก	สสท.	เงินงบประมาณ	สสท.8/2566	บริษัท มัลติเฟส คอร์ปอเรชั่น จำกัด	4100698210	8,910,000.00	19.09.2566	
รวมทั้งสิ้น							8,910,000.00		

กลุ่มงานคลัง สำนักงานเลขาธิการกรม ข้อมูล New GFMS Thai ณ 15 ก.ย. 66

THANK YOU

